

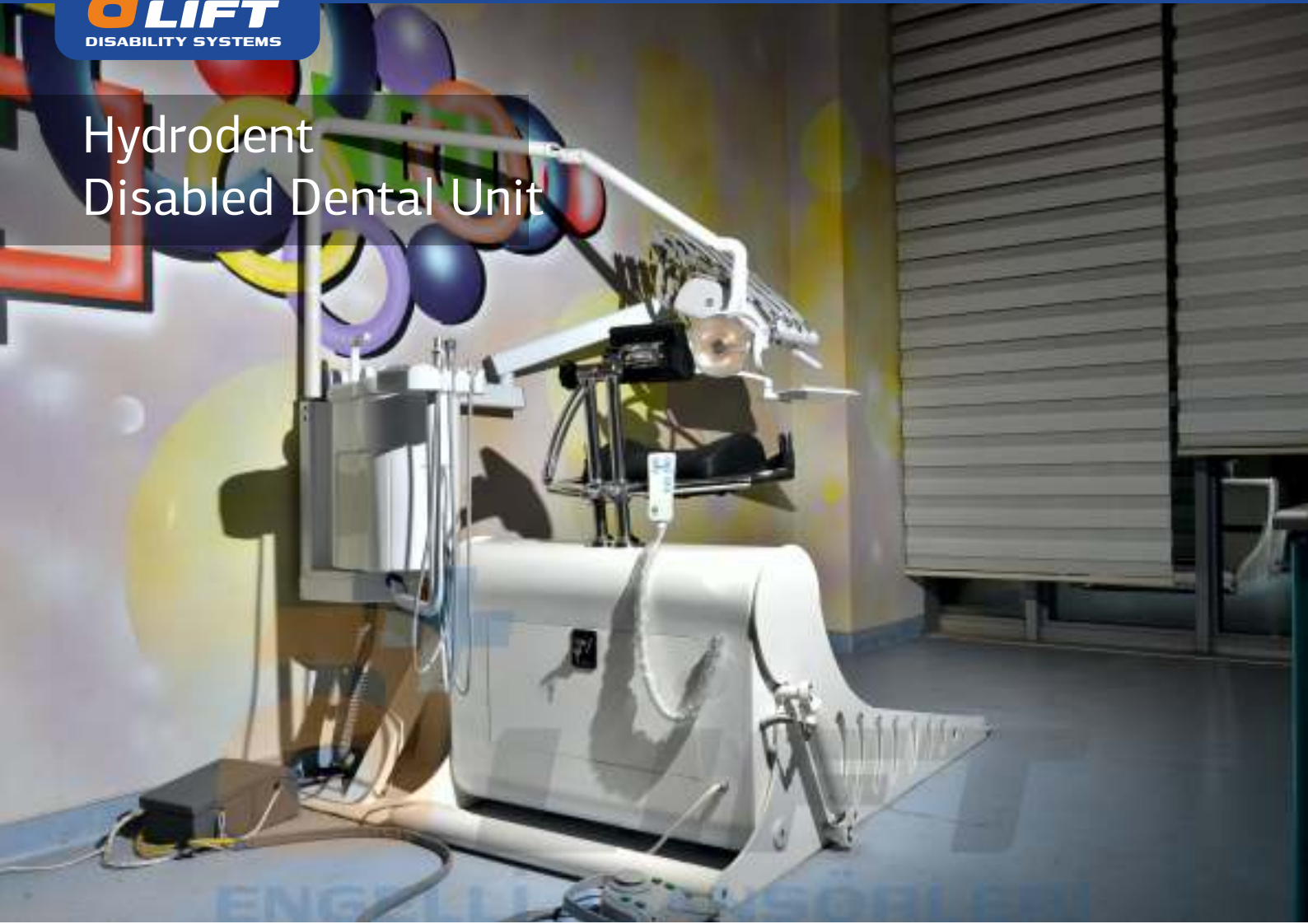

## PRODUCT CATALOGUE

# Hydrodent Disabled Dental Unit



**HydroDent;** Bedensel engelli, iletişim kurulamayan veya algılama güçlüğü yaşayan engelli ve özürlü kişilerin diş tedavilerinin basit ve hızlı bir şekilde gerçekleştirilmesi için üretilmiş yardımcı bir üründür.

Engelli vatandaşlarımızın diş polikliniklerinde tekerlekli sandalyesinden indirilmeden tedavisi gerçekleştirilebilir.

Engelli Diş Ünitesi engelli hastaların tedavi göreceği, hastanın diş hekimi koltuğuna yerleşmesine gerek kalmayacak şekilde tasarlanmıştır.

HydroDent ile hastanın tedavisi yapılırken ayrıca refakatçiye ihtiyaç duyulmaz.

## Technical Specifications

Purpose of	Disability dental treatment
Energy	1 phase - 230V - 50 Hz
Inverter	Soft/start- soft/stop
Platform Control	Wired spiral control
Working Method	Permanent pushed system
Capacity	250 kg
Working System	Screw nut actuator
Platform External Dimension	990 mm x 1500 mm (WxD)
Platform Interior	850 mm x 1100 mm (WxD)
Pit Bottom	Does not require
Speed	0,10-0,15 cm/sec
Safety Standarts	CE , 2006/42 AT , TS EN 81_41, TS ISO 9386-1
Angle of Motion	70°
Cover	ESB RAL polyester painted
Delivery Time	2.5 months
Delivery Location	Bursa/TURKEY
Extra Feature	Overcurrent protection system programmable processor, adjustable back and head protection
Place of production, origin	Turkey



**GÜVENLİ VE PRATİK ÇALIŞMA**  
**SAFE & PRATICAL SERVICE**





## ERGONOMİK *ergonomics*

Doktorun hastaya yaklaşmasını kolaylaştıran  
"close attention" tasarımı sırtlık

**Backrest with "close attention" design enabling  
dentist closely practice**

Acil durumlar için koltuk altı ve asistan kolunda  
otomatik stop (emniyet sivici)

**Automatic stop for urgent situations (safety switch)**

Koltuğa monte pnömatik sistemleri 90 derece  
dönebilen seramik greşuar.

**Chair mounted, pneumatic system cuspidor  
with 90 degree movement ability**



## GÜVENLİ ve PRATİK ÇALIŞMA *safe & practical service*

Doktorun rahatça çalışabileceği geniş  
enstrüman tablası

**Large bracked table providing  
dentist a wide operating area**

Hekime çalışma kolaylığı sunan pnömatik  
fren sistemi

**Pnomatic brake system enabling dentist  
for a smooth operation**

Çift mafsallı pedo kullanıma uygun ergonomik tetiyer  
**Double articulated an compatible for "pedo" use**

## ÖZGÜR HAREKET KABİLİYETİ *extreme flexibility*



### Reflektör

Dişin gün ışığına yansıtılarak ışık ile çalışmayı aydınlatma, sembolü veya temsülü seçenekler



Faro reflektör (opsiyonel)



### Asistan Tablası

5 çıkışlı ünit ve kablolar hareketlerinin kontrolünü yapabileceği asistan tablosu



### Hekim Tablası

Doktorun rahat çalışabilmesi için tasarlanmış geniş enstrüman tablası



5 çıkışlı, 320° dönebilen enstrüman tablası



Doktorun çalışmasını kolaylaştıran enstrüman tablası üzerindeki cihaz kontrol ünitesi

### Greşuar

Kolayca monte, pnömatrik sistemli, 90° dönebilen sensörlü çamaşır greşuar. Zamanlanabilir ve otoklavlanabilir baskı dozajı ve çamaşır yıkayıcı.



## SİRONA ÜSTÜ KALİTE NSK FX 205 SET

#### SET İÇERİĞİ:

- FX 205 HAVALI MİKROMOTOR
- FX 23 ANGULDURVA DIŞTAN SULU 30,000 DEVİR
- FX 65 PİYASEMEN DIŞTAN SULU 30.000 DEVİR
- AERATÖR NSK PANAIİR FX
- WOODPECKER ÜNİT MONTE İŞİNLİ DOLGU
- WOODPECKER ÜNİTE MONTE KAVİTRON

#### DETAYLI ÖZELLİKLER:

- 5 ÇIKIŞLI DELİK FAKLI ÖZELLİK 320 DERECE DÖNEBİLEN
- ÖZEL KONTROL TABLASI
- 5 ÇIKIŞLI ASİSTAN TABLASI
- FARO REFLEKTÖR
- 90 DERECE GREŞUAR

Technical Draws

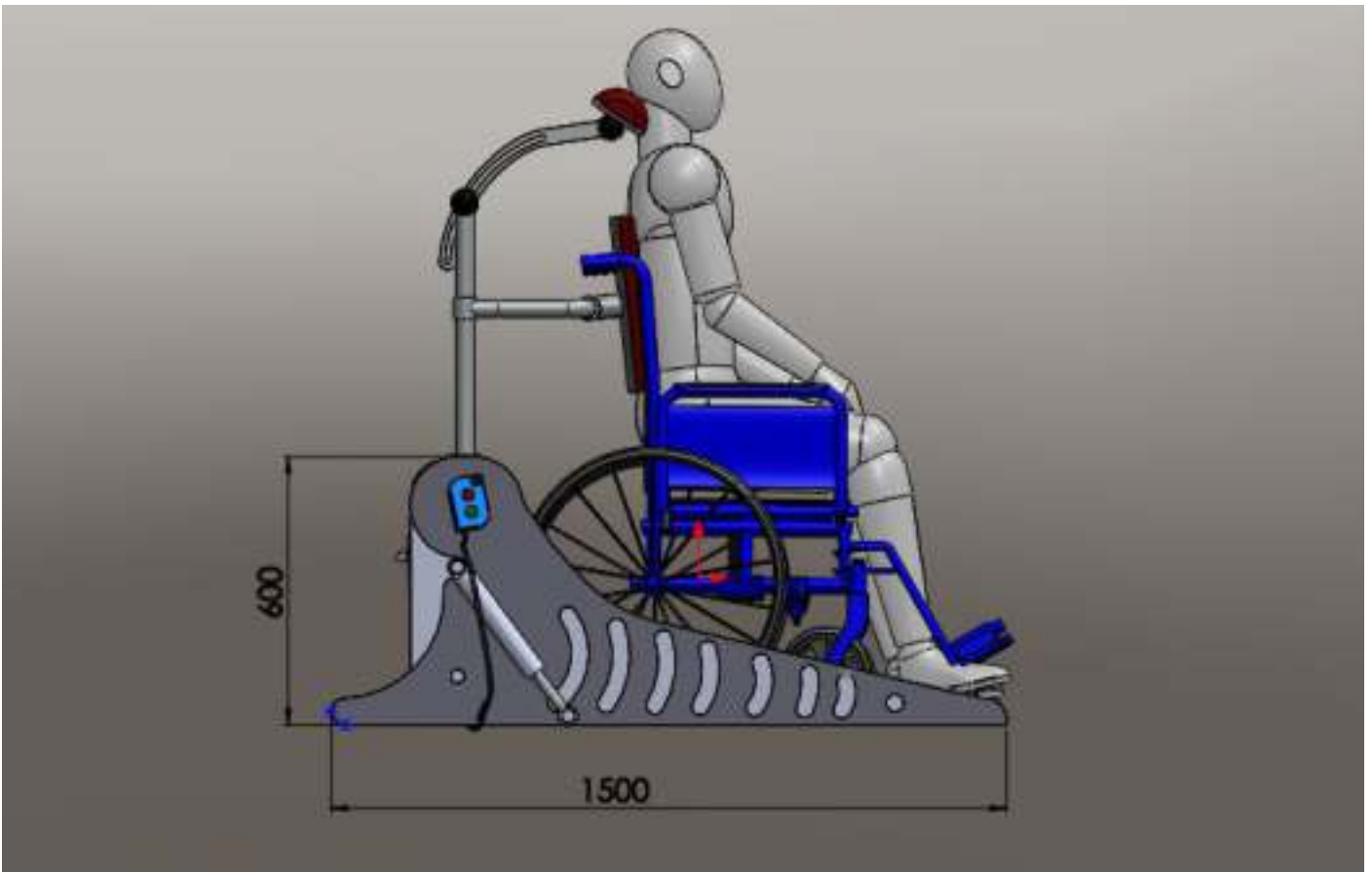
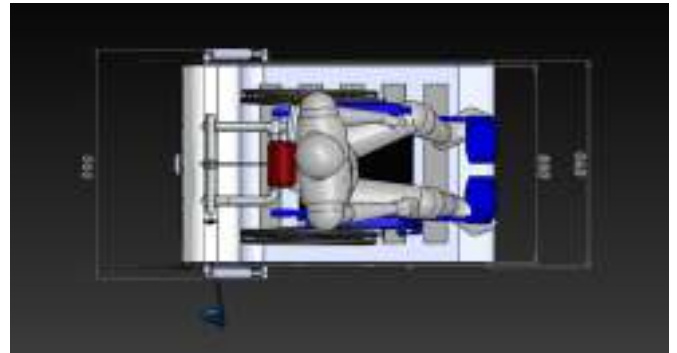
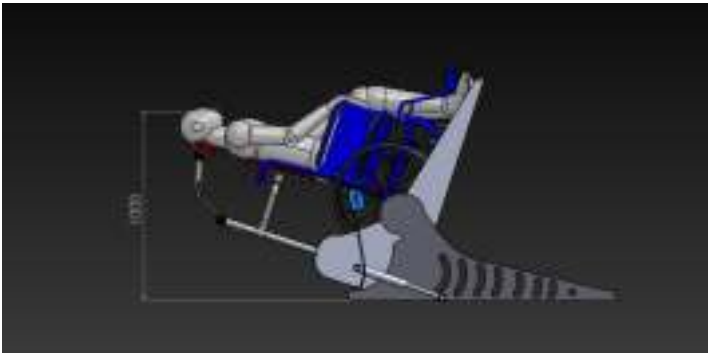
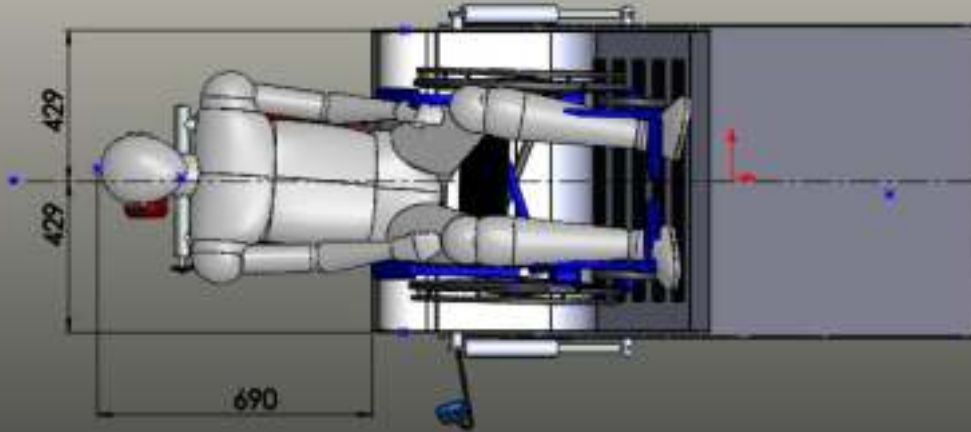



**SZUTEST**  
ÜRÜN KALİTE GÜVENCESİ SERTİFİKASI  
95/16/AT Asansör Yönetmeliği Ek XII'ye (Modül E) göre

CE 2195

No:

Müşteri Firması Ünvanı

Adres:

Ürün:

Kapasite:

Sertifika Dayanığı:

Envanter Tutulan Ürünün Etiket Üzerinde Bulunması İçin Bu AT Yürürlüğüne Göre:

Yapılan Testler:

Yapılan Testler:

Yapılan Testler:

**ASANSÖR AVAN PROJE HAZIRLAMA MÜHÜRLEME YETKİ BELGESİ**

Belge No: BELG

Kısa Soyadı:

TC Kimlik No:

MMMO Sicil No:

Doğum Yeri - Tarihi:

Belirliği Önce - Tarihi:

İşletme No:

Belge Hazırlama Yetkisi:

Belge Muhteması:

Kararlı Yetkililik Yeri:

Kararlı Yetkililik Yeri:

Mühendisin Başlı Bulunduğu Şirket:

Yukarıda bilgileri verilen İSM TMMOB Makina Mühendisleri Odası'na bağlıdır.

**SZUTEST**  
AT-TİP İNCELEMESİ SERTİFİKASI  
95/16/AT Asansör Yönetmeliği Ek V-a'ya (Modül B) göre

CE 2195

No: 2195-LD-1413201

Müşteri Firması Ünvanı:

Adres:

Ürün:

Kapasite:

Sertifika Dayanığı:

Envanter Tutulan Ürünün Etiket Üzerinde Bulunması İçin Bu AT Yürürlüğüne Göre:

Yapılan Testler:

Yapılan Testler:

Yapılan Testler:

**TÜRK STANDARTLARI ENSTİTÜSÜ**  
TSE-HYB  
**HİZMET YETERLİLİK BELGESİ**

Belge No: 26-HYB-2017

Belge Veriliş Tarihi: 27.01.2018

Belge Geçerlilik Tarihi: 27.01.2017

Firmanın Adı: İZSA MÜHENDİSLİK ASANSÖR DOĞALGAZ TESİSAT LOJİSTİK İNŞAAT GIDA VE SANAYİ VE TİCARET

Firmanın Adresi: ÖMERİYYE MAH. DEMİR CAD. KARRESU APT. C BLOK NO 16A / BURSA / TÜRKİYE

Hizmet Yeri Adresi: ÖMERİYYE MAH. DEMİR CAD. KARRESU APT. C BLOK NO 16A / BURSA / TÜRKİYE

Şehir No: 31181

Yürürlük Hâlinde Kapsam:

1. TS 12285 (Dİ. 10.2015/VEKİLİ. DEKRETLER - ASANSÖRLER İÇİN - KURALLAR STANDARTLARINA UYUMLU HİZMET VEREN (ELEKTRİK, TAŞIM KASAPLARI ASANSÖRLERİ İÇİN) 1000A MÜHENDİSLİK ASANSÖR DOĞALGAZ TESİSAT LOJİSTİK İNŞAAT GIDA VE SANAYİ VE TİCARET LTD. ŞTİ. YETKİLİ GERİ İTTİFAHI (14999001) (14.12.2015) (Sİ. 14.17) (MURKAL) 2. TR EN 13015(A2) (25.06.2009) ASANSÖR VE YÜRÜYEN MERDİVENLERİN GANİME - İNŞAİ TALİMATLARI İÇİN KURALLAR STANDARTLARINA UYUMLU HİZMET VEREN

**TÜRK STANDARTLARI ENSTİTÜSÜ**  
27.01.2018  
ÖMER İYİĞÖZ  
TSE GÜVEN BELGELENDİRME MÜDÜRÜ V.  
Disarın Adı: İZSA Mühendislik Asansör Doğalgaz Tesi. Lojistik İnşaat Gıda ve Sanayi ve Ticaret Ltd. Şti.  
Disarın Adresi: Ömeriyye Mah. Demir Cad. Karresu Apt. C Blok No 16A / Bursa / Türkiye  
TSE'nin Hizmet Alanı İçin Geçerli Belge No: 26-HYB-2017

# DLIFT®

## DISABILITY SYSTEMS

Bu katalogta bulunan ürünler 3065 Sayılı K.D.V. Kanunu'nun 17/4-S maddesine istinaden K.D.V.'den muaf olduğundan avantaj sağlamaktadır.



Yaşlı, Hasta ve Engelliler için

Koltuklu ve  
Platform Tip  
Merdiven Asansörü



Aqualift  
Havuz  
Asansörü



Akülü Taşıyıcılar  
Araç Liftleri  
Engelli Rampaları  
Makaslı Platformlar



Açık ve Kapalı Tip  
Engelli Asansörleri



DLIFT®  
DISABILITY SYSTEMS

Ömerbey Mah. Deniz Cd. Akarsu Sitesi C Blok No: 14-A  
(İlçe Emniyet Müdürlüğü Yanı) 16940 Mudanya/Bursa/TURKEY  
Tel: +90 224. 543 0 300 bilgi@bursaengelliasansoru.com  
[www.bursaengelliasansoru.com](http://www.bursaengelliasansoru.com)

